



**DIRECCIÓN NACIONAL DE CONTROL DE DROGAS**  
DIRECCIÓN QUÍMICOS y PRECURSORES, DNCD.



**NOTA INFORMATIVA**

|            |                            |            |                  |
|------------|----------------------------|------------|------------------|
| Fecha      | 30/10/2025                 | Nota       | 2025-QP-NI-1220  |
| Importador | INDUSTRIAS CLAUDETTE, SRL. | Aprobación | TRM-1025-2133822 |

**TIPO DE SERVICIO**

|                  |  |                   |                    |
|------------------|--|-------------------|--------------------|
| Desaduanización  | Escolta                                | Verificación      | Desnaturalización  |
| NO               | NO                                     | SI                | SI                 |
| Producto         | <b>ALCOHOL METILICO<br/>(METHANOL)</b> | Cantidad Aprobada | <b>49,920 Kgs.</b> |
|                  |  | Cantidad Recibida | <b>49,920 Kgs.</b> |
| Desnaturalizante | Benzoato de Denatonio                  | Peso              | <b>500 Gramos</b>  |

Siendo aproximadamente las 09:00 horas del día de la fecha, un equipo de la Dirección de Químicos y Precursores, DNCD, en cumplimiento de las instrucciones del Decreto No.275-21, emitido por el Poder Ejecutivo, en fecha 26 de abril 2021 y en atención a la solicitud de la compañía **INDUSTRIAS CLAUDETTE, SRL**, ubicada en la Autopista Duarte, Km.22, c/ Parque Industrial Cayacoa, Batey Palamara, Santo Domingo Oeste, procedimos a supervisar el proceso de desnaturalización y toma de muestras, realizado por el Técnico **Fernelis Sierra**, representante del Laboratorio de la Dirección de Aduanas, **Sra. Danelsa Rojas**, Auditora de la DGA, **Sr. Marcos Eusebio**, Aforador de la DGA, y el **Sr. Fernelis Rodríguez**, Supervisor de la Terminal, donde realizamos este proceso con la cantidad total de **(49,920 kilogramos)** de **ALCOHOL METILICO (METANOL)**, distribuidos en los contenedores Nos. **ECMU7220597** y **TGBU5854287**, con 312 tambores de 160 kgs. c/u.

El Laboratorio de la Dirección General de Aduanas(DGA), emitirá el Certificado de Libre Circulación correspondiente. Lo que informo para su conocimiento y fines que estime de lugar.

*Ruddy A. López E.*  
**Ruddy Alb. López Espinal.**  
Sargento Mayor, ARD.

*Jeffrie R. Jáquez*  
**Jeffrie R. Jáquez Jiménez.**  
Agente Primero, DNCD.

*Francisco T. Familia De Jesús*  
**Francisco T. Familia De Jesús.**  
Teniente de Navío, ARD.  
Subdirector de Químicos y Precursores, DNCD.



**DIRECCIÓN NACIONAL DE CONTROL DE DROGAS**  
DIRECCIÓN QUÍMICOS Y PRECURSORES, DNCD.



**NOTA INFORMATIVA**

|            |                            |            |                  |
|------------|----------------------------|------------|------------------|
| Fecha      | 30/10/2025                 | Nota       | 2025-QP-NI-1220  |
| Importador | INDUSTRIAS CLAUDETTE, SRL. | Aprobación | TRM-1025-2133822 |

**EVIDENCIA DEL PROCESO DE DESNATURALIZACION.**

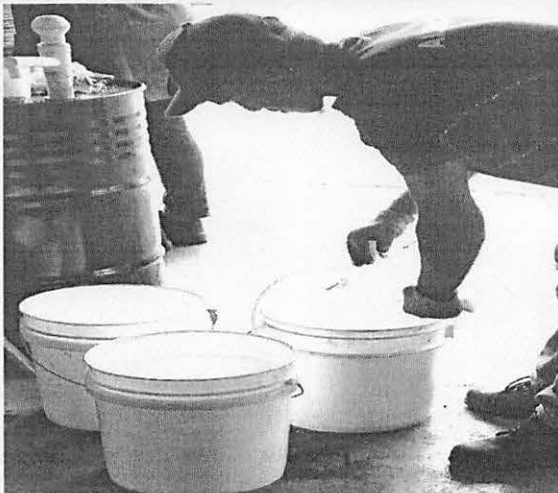
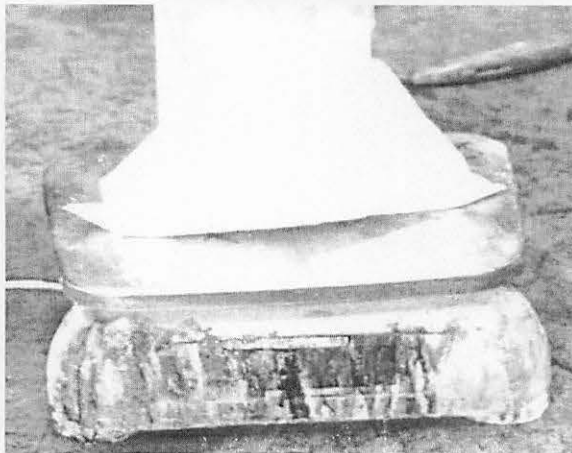



## INDUSTRIAS CLAUDETTE, S.R.L.

Establecidos en 1986

RNC: 101155795

Santo Domingo, R.D.

29 de octubre, 2025.

Señores:

**Heydi Gomez Guante**

**Directora de Químicos y Precursores**

**Dirección General de Control de Drogas**

Su Despacho.-

Distinguidos Señores:

Por medio de la presente solicitamos la verificación a destino para los contenedores No. **ECMU7220597**, **TGBU5854287** BL No. **QGD2185759**, según el trámite aprobado No. **TRM-1025-2133822**, conteniendo:

- 312 tambores METANOL de 160 kgs c/u (total de 49,920 kgs)

Para ser transportado desde el Puerto Multimodal Caucedo hasta AUTOPISTA DUARTE KM18 CALLE PARQUE INDUSTRIAL CAYACOA, SANTO DOMINGO OESTE, REPÚBLICA DOMINICANA.

La Dirección General de Aduanas realizará la verificación física en nuestro almacén que estará acompañado por nuestro gestor Aduanal, Sr. Garibaldy Pérez Ortiz, cédula no. 224-0014992-2, representante de nuestra empresa, para el día 29 de octubre de 2025.

Atentamente,

Gloria Grullón



República Dominicana  
Dirección Nacional de Control de Drogas  
Dirección de Químicos y Precursores, DNCD.



ACTA DE REGISTRO DE DESNATURALIZACIÓN

|       |                |
|-------|----------------|
| FECHA | 30 / 10 / 2025 |
|-------|----------------|

|               |                              |                        |                  |
|---------------|------------------------------|------------------------|------------------|
| IMPORTADOR    | Industrias Claudette, S.R.L. |                        |                  |
| RNC           | 101155795                    | PERMISO DE IMPORTACIÓN | TRM-1025-2133822 |
| REPRESENTANTE | Gloria Gullán.               |                        |                  |

|             |   |          |               |
|-------------|---|----------|---------------|
| ALMACENISTA | Fernelis Rodríguez.                                 |          |               |
| RNC         | 101155795   | CONTACTO | 809-530-1006. |
| DIRECCIÓN   | Km. 22, Aut. Duarte, Batey Palamara, Santo Domingo. |          |               |

| DETALLES A LA OPERACIÓN                      |   |  |             |
|--|---|--|-------------|
| NOMBRE DEL ADITIVO                           | Benzoato de Denatonio.                    |  |             |
| PRODUCTO                                     | Metanol.                                  |  |             |
| CANTIDAD TOTAL PRODUCTO A DESNATURALIZAR     | 49,920 KGS.                               | CANTIDAD TOTAL ADITIVO REQUERIDA         | 500 Gramos. |
| CANTIDAD DE UNIDADES A DESNATURALIZAR        | 312 tambores                              | CANTIDAD DE ADITIVO REQUERIDA POR UNIDAD | 100 mLL.    |
| DIRECCIÓN NACIONAL DE CONTROL DE DROGAS      | Ruddy A. López E. / Jeffrie Jáquez J.     |  |             |
| DIRECCION GENERAL DE ADUANAS.                | Fernelis Sierra.                          |  |             |
| AFORADOR, AUDITOR                            | Aud. Daniela Rojas, Ases. Marcos Eusebio. |  |             |
| OBSERVACIONES                                |   |  |             |
| Contenedores Nos. ECMU7220597 y TGBU5854287. |   |  |             |

NOTA: Servicio SIN CARGOS ADICIONALES, efectuado en cumplimiento del Decreto 275-21 de fecha 26/04/2021, que modifica el Decreto No.288-96, el cual reglamenta la Ley 50-88 Sobre Drogas y Sustancias Controladas.

IMPORTADOR  
Gloria Gullán  
DGA

SUPERVISOR TERMINAL  
Ruddy A. López E.  
DNCD

|             |   |      |
|-------------|---|------|
|             | Dirección Nacional de Control de Drogas.<br>Dirección Químicos y Precursores, DNCD. | 3    |
| FECHA       | 30/10/25  | HORA |
| DESCRIPCIÓN | Desnaturalización de Metanol.   |      |
|             | Ruddy A. López E. Jeffrie Jaquez J.   |      |
|             | INSPECTORES DNCD  |      |



## DECLARACION UNICA ADUANERA (DUA)



| IDENTIFICACIÓN   |                                  |   |  |                      |                         |   |                   |              |                        |
|--|----------------------------------|---|--|----------------------|-------------------------|---|-------------------|--------------|------------------------|
| A) DECLARACIÓN :   |                                  |   | B) IMPORTADOR/EXPORTADOR   |                      |                         | C) AGENTE DE ADUANAS  |                   |              |                        |
| 1. NO. DE DECLARACIÓN <u>10150-IC01-2510-003907</u>                    |                                  |   | 1. NOMBRE O RAZON SOCIAL<br><u>INDUSTRIAS CLAUDETTE SRL</u>                              |                      |                         | 1. NOMBRE   |                   |              |                        |
| 2. FECHA <u>27/10/2025</u>   |                                  |   | 2. DIRECCIÓN<br><u>0 Calle Parque Industrial Cayacoa, KM 18 La Guáyiga Santo Domingo</u> |                      |                         | 2. CÓDIGO   |                   |              |                        |
| 3. TIPO DE DECLARACIÓN <u>IMPORTACION / GENERAL</u>                    |                                  |   | 3. TELÉFONO <u>8099804685</u>  |                      |                         | 3. CEDULA   |                   |              |                        |
| 4. PUERTO DE SALIDA / ENTRADA CÓDIGO : <u>DOCAU</u><br><u>CAUCEDO</u>  |                                  |   | 4. E_MAIL <u>ggullon@caucoindustrial.com</u>   |                      |                         | <b>REGIMEN ADUANERO Y PREFERENCIAS ARANCELARIAS</b><br>1. REGIMEN ADUANERO CÓDIGO : <u>1</u><br><b>DESPACHO A CONSUMO</b><br>2. PREFERENCIA ARANCELARIA |                   |              |                        |
| 5. PAÍS PROCEDENCIA / DESTINO CÓDIGO : <u>156</u><br><u>CHINA</u>      |                                  |   | 5. FAX <u>0</u>  |                      |                         |   |                   |              |                        |
| 6. DESTINATARIO<br><u>CAUCEDO</u>                                      |                                  |   | 6. RNC. <u>101155795</u>   |                      |                         |   |                   |              |                        |
| 7. Doc. de Embarque <u>QGD2185759</u>                                  |                                  |   | 7. CED. O PASAPORTE  |                      |                         |   |                   |              |                        |
| 9. MEDIO DE TRANSPORTE   |                                  |   | SÓLO PARA LOS REGIMENES DE ZONA FRANCA Y DE ADMISIÓN TEMPORAL                            |                      |                         |   |                   |              |                        |
| a) Nombre de la Empresa<br><u>AGENCIAS NAVIERAS RANNIK SAS</u>         |                                  |   | 1. DATOS RELATIVOS A LA EXPORTACION  |                      |                         |   |                   |              |                        |
| b) Numero de Viaje / Vuelo <u>0PPLXW2MA</u>                            |                                  |   | a) MATERIA PRIMA IMPORTADA UTILIZADAS(CIF) VALOR US\$                                    |                      |                         |   |                   |              |                        |
| c) Nacionalidad del medio de transporte<br><u>REPÚBLICA DOMINICANA</u> |                                  |   | b) MATERIA PRIMA LOCAL VALOR US\$  |                      |                         |   |                   |              |                        |
| 10. CANAL  |                                  |   | c) SUELDOS Y SALARIOS VALOR US\$   |                      |                         |   |                   |              |                        |
|  |                                  |   | d) CONTRATACION DE SERVICIOS VALOR US\$  |                      |                         |   |                   |              |                        |
|  |                                  |   | e) OTROS VALOR US\$  |                      |                         |   |                   |              |                        |
| DOCUMENTOS PRESENTADOS   |                                  |   |  |                      |                         |   |                   |              |                        |
| REFERENCIA   | TIPO DE DOCUMENTO                | EMITIDO POR                                     | TELEFONO   | E_MAIL               |                         |   |                   |              |                        |
| BZ370-20250326   | FACTURA COMERCIAL                | ARMARINE LLC                                    | 0  | info@armarinellc.com |                         |   |                   |              |                        |
| REFERENCIA   | TIPO DE DOCUMENTO                | EMITIDO POR                                     | TELEFONO   | E_MAIL               |                         |   |                   |              |                        |
| TRM-1025-2133822   | AUTORIZACIÓN DE VENTANILLA ÚNICA | MINISTERIO DE SALUD PUBLICA Y ASISTENCIA SOCIAL |  |                      |                         |   |                   |              |                        |
| DECLARACIÓN DE LA MERCANCIA  |                                  |   |  |                      |                         |   |                   |              |                        |
| NO.  | 1. CÓDIGO ARANCELARIO            | 2. DETALLE                                      | 3. TIPO DE PRODUCTO  | 4. PAÍS DE ORIGEN    | 5. CANT.                | 6. UNIDAD   | 7. PESO           | 8. VALOR FOB | 9. PRECIO AL POR MENOR |
| 1  | 2905.11.00                       | METANOL (DRUMS 160)                             | NO   | CHINA                | 49,920.00               | Kilogramos  | 49,920.00         | 0.34         | 0.00                   |
| 10. DESCRIPCION MERCANCIA  |                                  | METANOL   |  |                      |                         |   |                   |              |                        |
| DATOS DE CONTENEDORES / CAMIONES                                       |                                  |   |  |                      |                         |   |                   |              |                        |
| 1-A. CONTENEDOR  |                                  | 1-B. PLACA no.                                  |  | 2. SELLOS            |                         | 3. CARGA  |                   |              |                        |
| ECMU7220597  |                                  |   |  | M2544350             |                         |   |                   |              |                        |
| TGBU5854287  |                                  |   |  | M2549885             |                         |   |                   |              |                        |
| VALOR EN US\$  |                                  |   |  |                      | PESO DE LA MERCANCIA    |   |                   |              |                        |
| 1. CONCEPTO  |                                  | 2. MONTO  |  |                      | 1. KILOGRAMO BRUTO      |   | 2. KILOGRAMO NETO |              |                        |
| a) TOTAL FOB   |                                  | \$ 16,982.78                                    |  |                      |                         |   | \$ 55,692.00      |              |                        |
| b) SEGURO  |                                  | \$ 339.65                                       |  |                      |                         |   |                   |              |                        |
| c) FLETE   |                                  | \$ 6,030.00                                     |  |                      |                         |   |                   |              |                        |
| d) OTROS   |                                  | \$ 0.00   |  |                      |                         |   |                   |              |                        |
| e) TOTAL CIF   |                                  | \$ 23,352.43                                    |  |                      |                         |   |                   |              |                        |
| TASA OFICIAL DEL DIA   |                                  |   |  |                      | TASA OFICIAL DEL DIA    |   |                   |              |                        |
|  |                                  |   |  |                      | 1. TASA OFICIAL DEL DIA |   | \$ 64.32          |              |                        |
|  |                                  |   |  |                      | 2. TOTAL RDS            |   |                   |              |                        |
| PARA USO OFICIAL (NO ESCRIBIR)   |                                  |   |  |                      |                         |   |                   |              |                        |
|  |                                  |   |  |                      |                         |   |                   |              |                        |
| OBSERVACIONES  |                                  |   |  |                      |                         |   |                   |              |                        |
|  |                                  |   |  |                      |                         |   |                   |              |                        |

27/10/2025 11:59:07 AST -04

 RNC214101155795  
 INDUSTRIAS CLAUDETTE SRL  
 1995008927  
<https://fortress.viafirma.com/fortress/v#LZGK-XOAG-OFIO-TGYI-A176-1580-7469-89>

 REPRESENTANTE DE LA EMPRESA  
 (NOMBRE-FIRMA-SELLO)

DIA MES AÑO

 VERIFICADO CONFORME OFICIAL DE  
 ADUANAS (NOMBRE-FIRMA-SELLO)

DIA MES AÑO

ADMINISTRADOR DE ADUANA (FIRMA-SELLO)

DIA MES AÑO